

# Informatiebrochure

# Stroke Unit



h.-hartziekenhuis vzw  
Mechelsestraat 24 – 2500 Lier  
tel. 03-491 23 45 – fax 03-491 23 46

## Voorwoord

Er werd vastgesteld dat u een beroerte heeft doorgemaakt. In deze folder vinden u en uw familie hierover informatie.

De behandeling en verzorging werden ondertussen, onmiddellijk opgestart door ons multidisciplinair team bestaande uit artsen en andere zorgverleners.

Uzelf en uw familie kunnen met problemen of vragen steeds terecht op de volgende telefoonnummers:

Verpleegafdeling B2/Stroke Unit      ☎ 03 491 32 91

Behandelende arts-specialist      ☎ na afspraak

***Het ganse team wenst u een spoedig herstel toe!***

- Dr. M. Maes, dr. A. Pielen: artsen-specialisten neurologie
- Dr C. Gorris, dr. M. Schreurs: artsen-specialisten revalidatie
- Verpleegkundig team B2/ Stroke Unit o.l.v mevr. Ann Schreurs, hoofdverpleegkundige
- Verpleegkundig team Sp-Revalidatie o.l.v dhr. Johan Boonen, hoofdverpleegkundige
- Ergotherapeuten o.l.v mevr. Debby Van de Poel, verantwoordelijke ergo
- Logopedisten
- Kinesitherapeuten o.l.v dhr. Jan Van Hoecke, hoofdkinesitherapeut

## 1. Wat is een beroerte?

Een beroerte of CVA (Cerebro Vasculair Accident) doet zich voor wanneer de doorbloeding van de hersenen plots verstoord wordt. Er bestaan twee soorten beroertes, namelijk het **herseninfarct** en de **hersенbloeding**.

### 1.1 Herseninfarct

Een herseninfarct ontstaat wanneer een bloedvat plots wordt afgesloten. Dit kan een bloedvat in de hersenen zijn dat wordt afgesloten door een bloedstolsel of een dichtgeslibt bloedvatje in de hals of in de hersenen. Hierdoor krijgen de hersenen weinig of tijdelijk geen zuurstof.

De arts kan beslissen tot een behandeling met **trombolytica**. Deze medicatie heeft als doel het bloedstolsel op te lossen. Trombolytica worden toegediend op de afdelingen spoedgevallen of intensieve zorgen.

Bij een herseninfarct wordt u opgenomen op de Stroke Unit (of: eenheid voor beroertezorg). Dit is een gespecialiseerde afdeling voor behandeling van een beroerte. Een team van artsen en zorgverleners maakt hier optimale zorg mogelijk voor patiënten met een CVA.

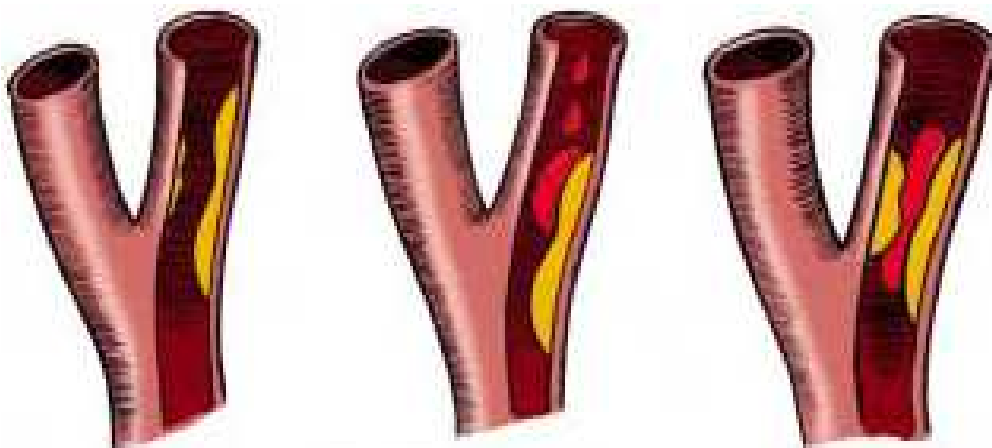

## 1.2 Hersenbloeding

Een hersenbloeding ontstaat wanneer een bloedvat in de hersenen scheurt of knapt. Hierdoor kan het bloed zich in het hersenweefsel ophopen. In deze situatie kan het zijn dat u een dringende chirurgische ingreep moet ondergaan, die men **trepanatie** of hersenpanoperatie noemt. Na deze chirurgische ingreep wordt u op een chirurgische afdeling gehospitaliseerd voor verdere therapie en opvolging



## 2. Welke gevolgen heeft een beroerte?

Afhankelijk van de plaats in de hersenen waar de beroerte zich voordeed, kunnen onderstaande verschijnselen optreden. Dit is echter afhankelijk van de mate van de hersenbeschadiging.

## 2.1 Bij een beroerte in de **linkerkant** van de hersenen

- Verlamming of uitvalsverschijnselen van de rechter lichaamszijde;
- Uitval van het gezichtsveld aan de rechterkant van beide ogen;
- Moeilijkheden met taal (**afasie**) en/of onduidelijke taal (**dysartrie**);
- Niet reageren op mensen/dingen aan de rechterkant van het lichaam of het verwaarlozen van de rechterkant (**neglect**);
- Moeilijkheden met coördinatie, evenwicht
- Langzaam en onzeker gedrag;
- Moeilijkheden met slikken.

## 2.2 Bij een beroerte in de **rechterkant** van de hersenen

- Verlamming of uitvalsverschijnselen van de linker lichaamszijde;
- Uitval van het gezichtsveld aan de linkerkant van beide ogen;
- Onduidelijke taal (dysartrie);
- Niet reageren op mensen/dingen aan de linkerkant van het lichaam of het verwaarlozen van de linker lichaamshelft;
- Problemen met ruimtelijke waarneming;
- Stoornissen in het waarnemen en denken waardoor problemen kunnen ontstaan bij het begrijpen, zien, voelen, rekenen, puzzelen, emoties uiten en gedrag;
- Moeilijkheden met de coördinatie van de bewegingen, evenwicht
- Moeilijkheden met slikken.

### 3. Behandeling van een beroerte

- Wordt u gehospitaliseerd op de Stroke Unit dan is de verblijfsduur afhankelijk van uw algemene toestand en beperkt in tijd. De Stroke Unit is gelegen op de afdeling inwendige geneeskunde B2 (blok B, tweede verdieping).
- Op de Stroke Unit worden uw bloeddruk, ademhalingsfunctie, hartritme en hartfrequentie opgevolgd door middel van een continue monitoring.
- Behandeling en zorg gebeuren door een multidisciplinair team van zorgverleners. De behandelende arts stelt vooraf een persoonlijk behandel- en zorgplan op.
- De verpleegkundigen staan in voor verdere observatie en verzorging.
- Omdat een beroerte vaak gepaard gaat met slikproblemen bepaalt de arts (in samenspraak met de logopedist) wanneer u mag eten en drinken. Het kan dus zijn dat u dit een tijdje niet mag doen.
- De ergotherapeut zal zorgen voor een goede positionering en zo nodig hulpmiddelen aanreiken. Zo snel als mogelijk start uw behandelende arts, in overleg met het multidisciplinair Stroke-team, uw revalidatie op.
- Van zodra uw gezondheidstoestand geen continue monitoring meer nodig heeft, zal u de Stroke Unit verlaten om de revalidatie verder te zetten op het niet-monitoring gedeelte van verpleegafdeling B2.
- In overleg met het multidisciplinair team zal de neuroloog bepalen welk revalidatietraject er gevolgd wordt. Een verder doorgedreven revalidatie kan doorgaan op de afdeling Sp-locomotorisch van het ziekenhuis.

## 4. Belangrijk om weten

- De neurologen nemen zo snel mogelijk contact op met uw familie om hen te informeren over uw toestand en het behandelplan. Uw familie kan via de verpleegkundigen van de afdeling een afspraak maken met de behandelende arts.
- In functie van het vooropgestelde revalidatietraject zal uw ontslagplanning bepaald worden. Indien u beroep moet doen op een aantal professionele thuiszorgdiensten zoals bijvoorbeeld thuisverpleging, thuisbegeleidingsdiensten, diensten voor gezins- en bejaardenhulp, een kinesist...kan je contact opnemen met onze sociale dienst.

## 5. Bezoekuren

Om uw rust en die van andere patiënten te waarborgen, gelden algemeen volgende bezoeken:

14u00 tot 16u30  
en  
18u30 tot 20u00.

Als u na het lezen van deze infobrochure nog vragen heeft in verband met onze Stroke Unit, aarzel niet ze te stellen aan uw behandelende arts of verpleegkundige.